Стилсофт
Российский разработчик и производитель комплексных систем безопасности

FA-D211-N-01

Извещатель адресный дымовой оптико-электронный

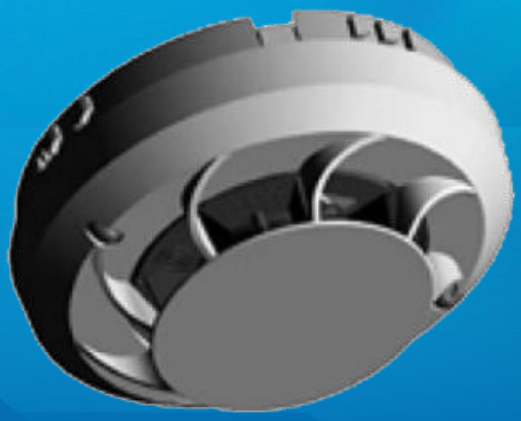

СТВФ.425228.001

НАЗНАЧЕНИЕ

Извещатель адресный дымовой оптико-электронный FA-D211-N-01 применяется в системах пожарной сигнализации и предназначен для обнаружения возгораний, сопровождающихся появлением дыма.

ОБЛАСТИ ПРИМЕНЕНИЯ

- в составе систем пожарной безопасности совместно с прибором пожарным приемно-контрольным и управления STS-412

ИСПОЛНЕНИЕ

- прибор выполнен в ударопрочном корпусе и имеет встроенную защиту от несанкционированного снятия
- устройство оснащено электронной дымовой камерой и светодиодными индикаторами с углом обзора 360°

ВОЗМОЖНОСТИ

- обнаружение возгораний, сопровождающихся появлением дыма
- подключение выносного светодиодного индикатора

КОМПЛЕКТ ПОСТАВКИ

Наименование	Кол-во
✓ Извещатель адресный дымовой оптико-электронный FA-D211-N-01	1 шт.
✓ Паспорт	1 экз.

НАДЕЖНОСТЬ И ГАРАНТИЯ

- Гарантийный срок эксплуатации – 2 года.
- Назначенный срок службы – 10 лет.

ТЕХНИЧЕСКИЕ ХАРАКТЕРИСТИКИ

Наименование параметра	Значение
Площадь, контролируемая одним извещателем, м²* (при высоте защищаемого помещения до 15 м)	176,6
Напряжение электропитания постоянного тока, В	от 15 до 32
Максимальный потребляемый ток дежурного режима, не более, мкА – без опроса, при 24В и 25С – при 24В и 25°С, период опроса 16 с, индикаторы мигают раз в 8 с – в режиме «Пожар» (при 24В и 25°С, индикация включена), мА	 200 220 дополнительно 3,5
Степень защиты оболочки	IP40
Допустимая скорость воздушного потока, до, м/сек	20
Допустимая относительная влажность, %	10-93 (без конденсации)
Диапазон рабочих температур, °С	от –30 до +70
Габаритные размеры, не более, мм	∅102x52
Масса, не более, г	97
*Максимальное расстояние между извещателями, извещателем и стеной определяется исходя из защищаемой области в виде круга радиусом 7,5 м	

УСТАНОВКА

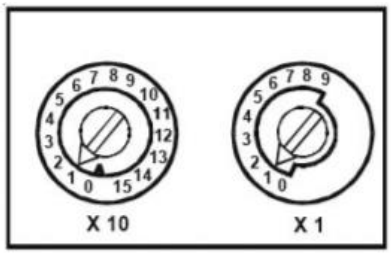

- Установить адрес на извещателе путем поворота двух роторных переключателей десятков и единиц, расположенных с тыльной стороны прибора, выбирая значение из диапазона 01-99
- Установить прибор в базу, поворачивая его по часовой стрелке до тех пор, пока он не зафиксируется
- После того, как извещатель будет установлен, подать напряжение электропитания в систему и протестировать прибор
- Перевести извещатель в дежурный режим командой с прибора пожарного приемно-контрольного и управления STS-412

ВНИМАНИЕ!!! ПЕРЕД УСТАНОВКОЙ ИЗВЕЩАТЕЛЯ ОТКЛЮЧИТЕ ПИТАНИЕ ШЛЕЙФА!!!

Разработано и произведено в России

+7 (8652) 52-44-44
www.stilsoft.ru